

PLANTA BAIXA TÉRREO
Esc: 1:500

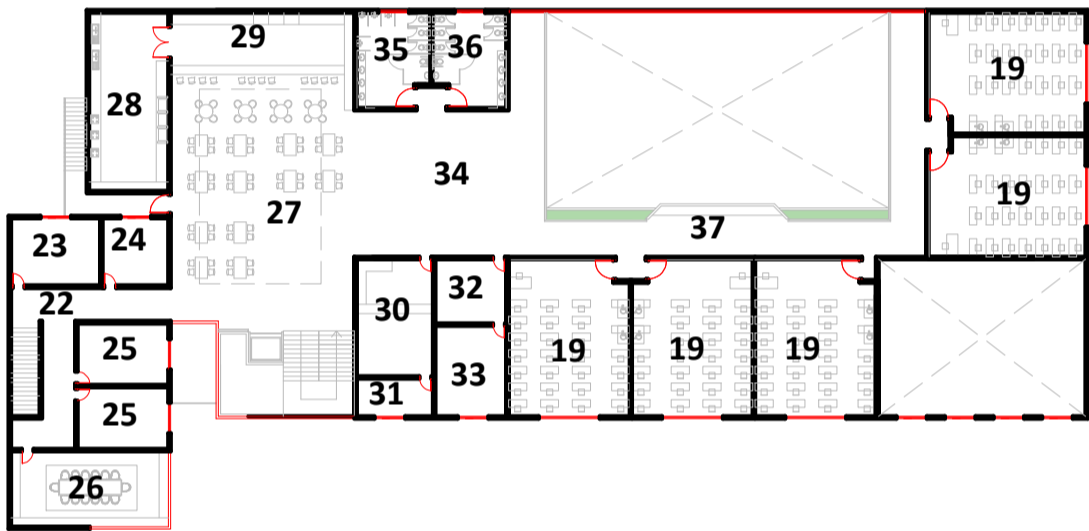

PLANTA BAIXA 1º PAVIMENTO
Esc: 1:500

SOBRE A EDIFICAÇÃO

Neste local teria então a recepção principal o primeiro contato de quem vem de fora para o CTE (Centro de Treinamento Equino), caso a pessoa não entre pelo portão de acesso principal. O primeiro prédio da Administração tem uma circulação que liga ao prédio das salas de aula assim controlando o acesso de quem irá entra no edifício institucional. O prédio administrativo cuida do gerenciamento e coordenação do CTE, e no prédio institucional é onde ocorre as aulas para ginetes, treinadores, alunos de equitação e palestras.



Perspectiva do portão principal de entrada e do bloco Administrativo seguido do bloco institucional.



Perspectiva da entrada para o bloco Administrativo.

PLANTA DE LOCALIZAÇÃO (1:3000)

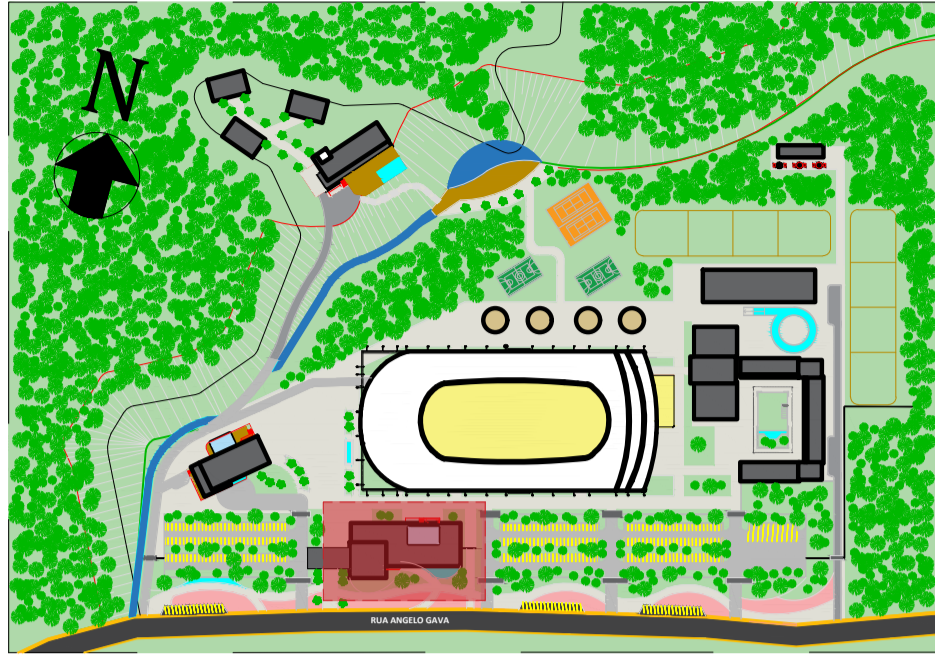

QUADRO DE ÁREAS - ADM E SALAS		
Nº	AMBIENTE	ÁREA (m²)
01	RECEPÇÃO PRINCIPAL	44,58
02	SALA DOS FUNCIONÁRIOS - 01	16,45
03	BWC FUNCIONÁRIOS - 01	3,00
04	CIRCULAÇÃO	36,57
05	BWC MACULINO - 01	16,71
06	BWC FEMININO - 01	16,71
07	SALA DOS FUNCIONÁRIOS - 02	23,30
08	BWC FUNCIONÁRIOS - 02	3,00
09	GUARITA	13,35
10	CIRCULAÇÃO ENTRE EDIFICAÇÕES	34,70
11	ESPAÇO MULTIUSO	189,44
12	BWC FEMININO - 02	29,12
13	BWC MASCULINO - 02	29,12
14	RECEPÇÃO EDIFÍCIO INSTITUCIONAL	15,00
15	SALA DOS FUNCIONÁRIOS - 03	10,80
16	BWC FUNCIONÁRIOS - 03	3,00
17	BWC SALA DOS PROFESSORES	3,00
18	SALA DOS PROFESSORES	68,42
19	SALA DE AULA	81,52
20	AUDITÓRIO	142,58
21	ESPAÇO DE CONVIVÊNCIA /CIRCULAÇÃO - 01	343,71
22	CIRCULAÇÃO	45,91
23	SALA DO DIRETOR	26,25
24	COPA FUNCIONÁRIOS	19,35
25	ESCRITÓRIO (2x)	24,45
26	SALA DE REUNIÕES	52,00
27	MESAS LANCHONETE	203,44
28	COZINHA LANCHONETE	61,94
29	ATENDIMENTO LANCHONETE	45,52
30	XEROX/APOIO	39,15
31	DEPÓSITO XEROX/APOIO	12,62
32	ENFERMARIA ATENDIMENTO	20,00
33	ENFERMARIA DESCANSO	28,72
34	CIRCULAÇÃO	98,98
35	BWC FEMININO - 03	29,12
36	BWC MASCULINO - 03	29,12
37	ESPAÇO DE CONVIVÊNCIA /CIRCULAÇÃO - 02	155,80
TOTAL		2.016,51

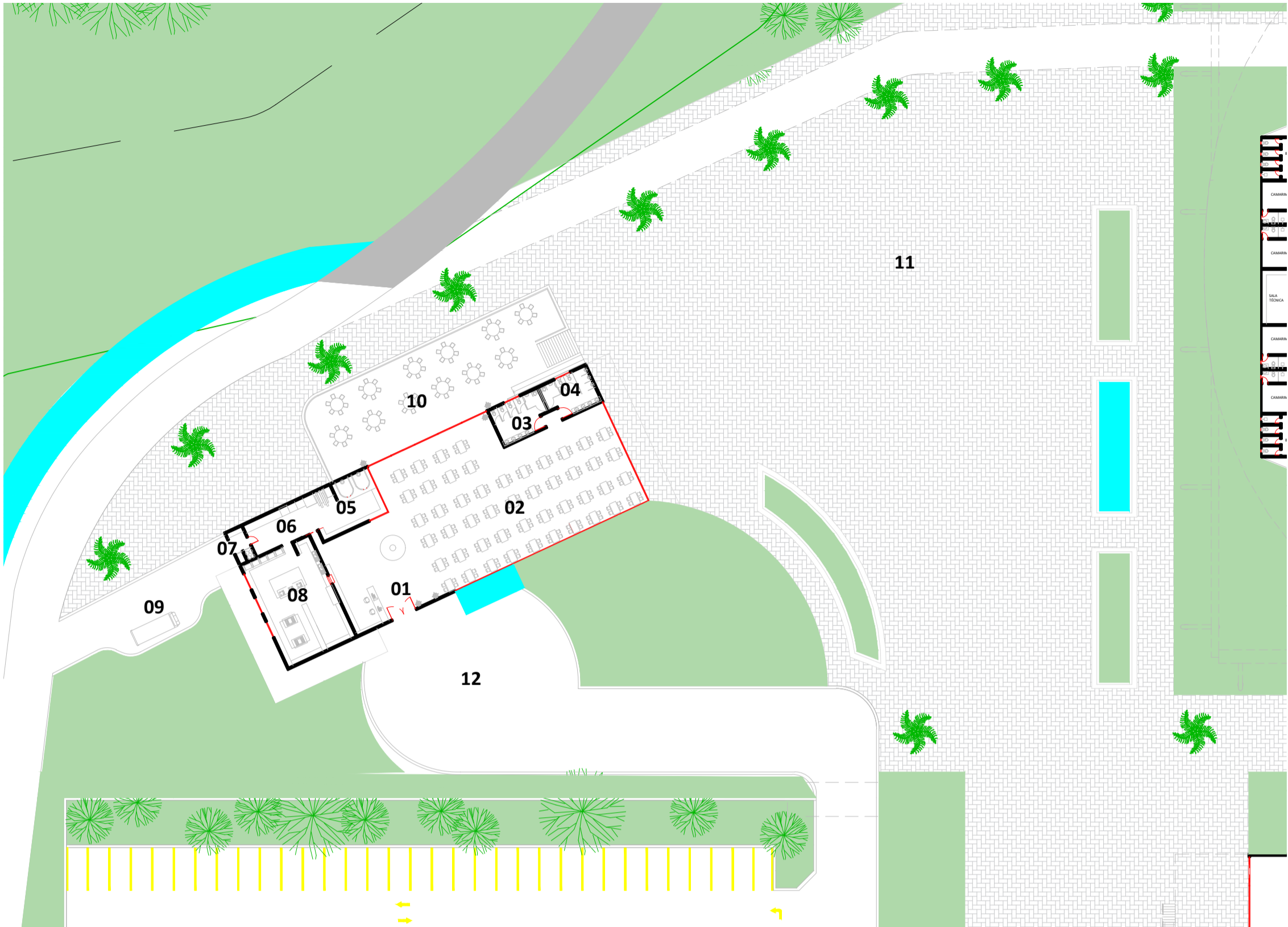

PLANTA BAIXA TÉRREO
Esc: 1:500

SOBRE A EDIFICAÇÃO

O restaurante atenderia todo CTE (Centro de Treinamento Equino) e visitantes nos dias de semana e finais de semana em dias normais, em dias de evento pelo grande número de pessoas que atrairia seria usado então juntamente com o mesmo a praça de alimentação. A praça de alimentação então funcionaria com estabelecimentos temporários como containers e food trucks atendendo todo público presente nos dias de evento.



Perspectiva da entrada para o restaurante



Perspectiva aérea restaurante e praça de alimentação

PLANTA DE LOCALIZAÇÃO (1:3000)

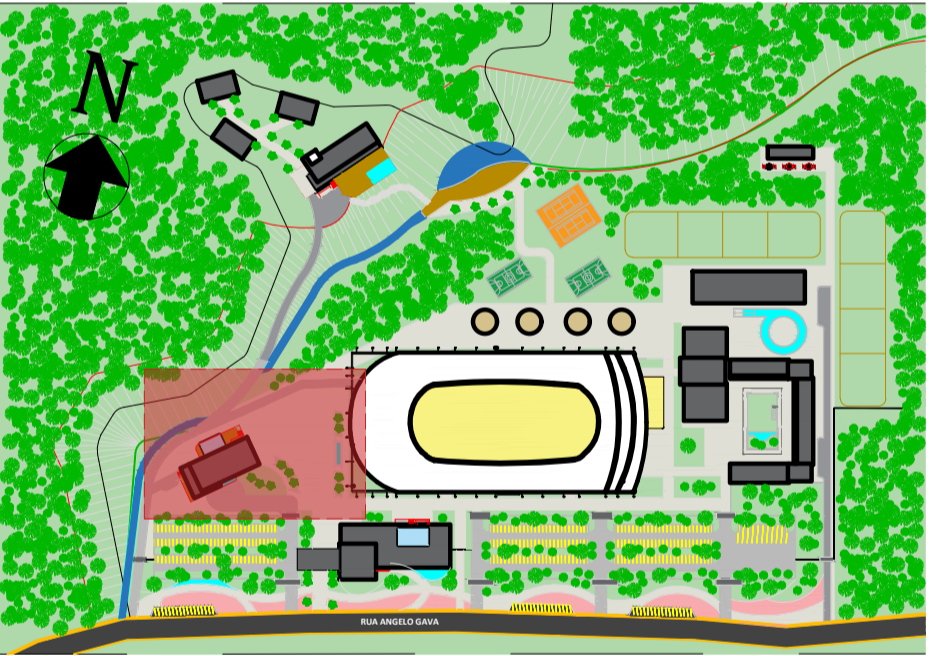

QUADRO DE ÁREAS - RESTAURANTE E PRAÇA		
Nº	AMBIENTE	ÁREA (m²)
01	RECEPÇÃO RESTAURANTE	59,00
02	SALÃO MESAS	418,75
03	BWC FEMININO	26,57
04	BWC MASCULINO	26,57
05	PREPARO FORNO	46,40
06	ARMAZENAMENTO	31,47
07	SERVIÇOS/ESTAÇÃO DE GÁS	8,00
08	COZINHA	112,67
09	CARGA E DESCARGA	-
10	DECK EXTERNO	330,00
11	PRAÇA DE ALIMENTAÇÃO (EVENTOS)	-
12	DESEMBARQUE	-
TOTAL		729,43

